Freigabe	Änderungen:	Datum	Index:	Planbezeichnung.:	Maßstab: 1:300
Datum	Anlage LV	15.06.26	0	Übersicht Putz Nord 3.+4.OG	Dat.: 15.06.26
Arch.					Gez:

UE 70.06 -0

NBN-ARC-UE-XX-DEW-7006-0-LV

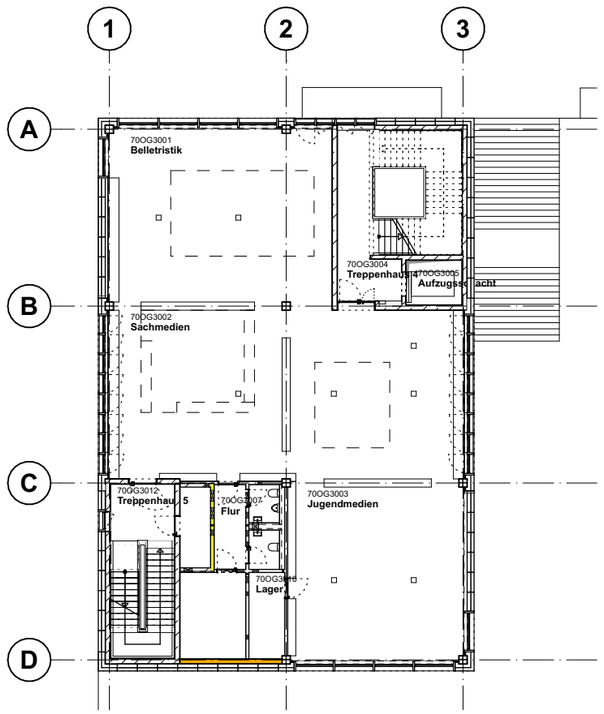

3. OG

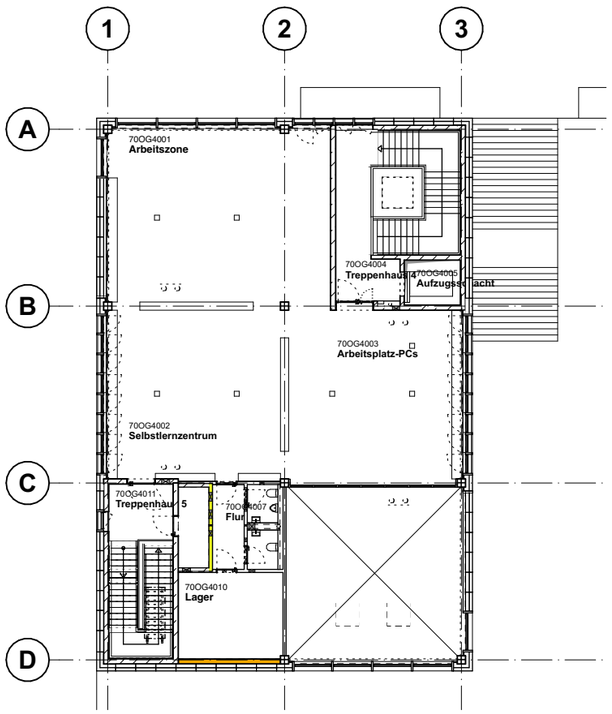

4. OG

AN Innenputz

Ausführungshöhen
in Bereichen mit AD: OKRB bis 10 cm üOKAD
in Bereichen ohne AD: OKRB bis UKRD

Putz auf Mauerwerk

Raum	GPU	1-seitig Gipsputz (GPU)
Raum / Raum	GPU / GPU	2-seitig Gipsputz (GPU)
Flur	GPU-H	1-seitig Gipsputz erhöhte Oberflächenhärte (GPU-H)
Raum / Flur	GPU / GPU-H	1-seitig Gipsputz (GPU) / 1-seitig Gipsputz erhöhte Oberflächenhärte (GPU-H)
WC / Flur	KZPU / GPU-H	1-seitig Kalkzementputz (KZPU) / 1-seitig Gipsputz erhöhte Oberflächenhärte (GPU-H)
WC	KZPU	1-seitig Kalkzementputz (KZPU)
Küche	ZPU	1-seitig Zementputz (ZPU)

Putz auf Stahlbeton

Raum / Flur	GPU	1-seitig Gipsputz (GPU)
Raum / Raum	GPU / GPU	2-seitig Gipsputz (GPU)
Flur / Raum	GPU-H	1-seitig Gipsputz erhöhte Oberflächenhärte (GPU-H)
Forum / Raum	GPU-H / GPU	1-seitig Gipsputz erhöhte Oberflächenhärte (GPU-H) / 1-seitig Gipsputz (GPU)
WC	KZPU	1-seitig Kalkzementputz (KZPU)
Küche	ZPU	1-seitig Zementputz (ZPU) bei Stützen allseitig

besondere Profile und Gewebe

- Eckprofil extra robust
- Materialübergang Gewebeeinlage
- Putz in Leibung bis Außenkante führen und abstellen
- Auffüllen Wandschlitz konisch 50/100-400/300mm
- Auffüllen Wandschlitze 50/100mm

MNGES

Maße am Bau nehmen und prüfen. Für Maßfehler haftet der Auftragnehmer. Bei der Bauausführung sind folgende Unterlagen zu beachten: Statik mit Positionsplänen, Ausführungszeichnungen, Architektendetails und Firmendetail-zeichnungen. Firmenzeichnungen gelten nur mit dem Genehmigungsvermerk des Architekten.

Bauherr:
ISB - Immobilienservicebetrieb Bielefeld
August-Bebel-Straße 92
33602 Bielefeld

Planung: